

URBANIZACIÓN
ATALAYA DE JARAZMÍN
 PARCELA R-3 / R-4

PORTAL 1, PLANTA BAJA, VIVIENDA A

Superficies útiles por estancias	m ²	
1	Salón - Comedor	23.21
2	Cocina	14.88
3	Lavadero cubierto	-
4	Dormitorio 1	12.97
5	Dormitorio 2	10.09
6	Dormitorio 3	12.07
7	Dormitorio 4	-
8	Vestidor	3.17
9	Baño 1	4.82
10	Aseo	3.75
11	Vestibulo	5.73
12	Pasillo	4.20
13	Terraza cubierta	-

Total superficie útil vivienda 94.89m²

14 Trastero en sót.-1 vinculado a viv. 30.04

Total superficie útil viv.incl.trastero int. 124.93m²

Total superficie útil (según Decreto 218/05) 137.42m²

15 Lavadero descubierto 2.32

16 Jardín 270.00

17 Terraza descubierta 1 30.43

18 Terraza descubierta 2 7.89

Total superficie construida con elementos comunes y sup. abiertas (según Decreto 218/05) 186.56m²

Las superficies son aproximadas y podrán sufrir variaciones por necesidades técnicas durante la ejecución de la obra.



ESPACIO LIGADO E INTERNO
A LA VIV. BAJO A

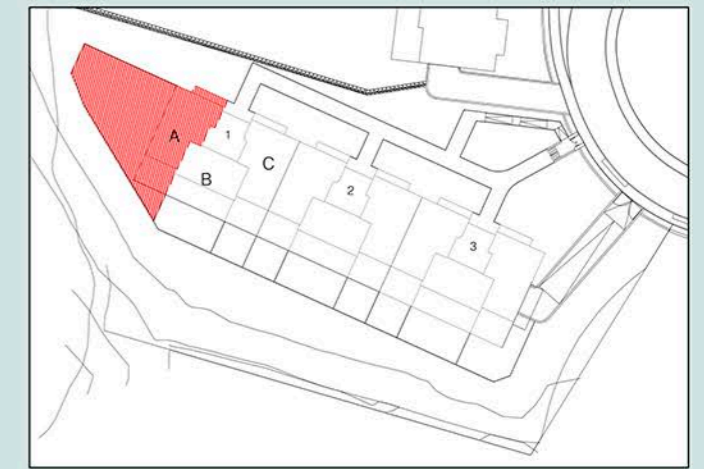
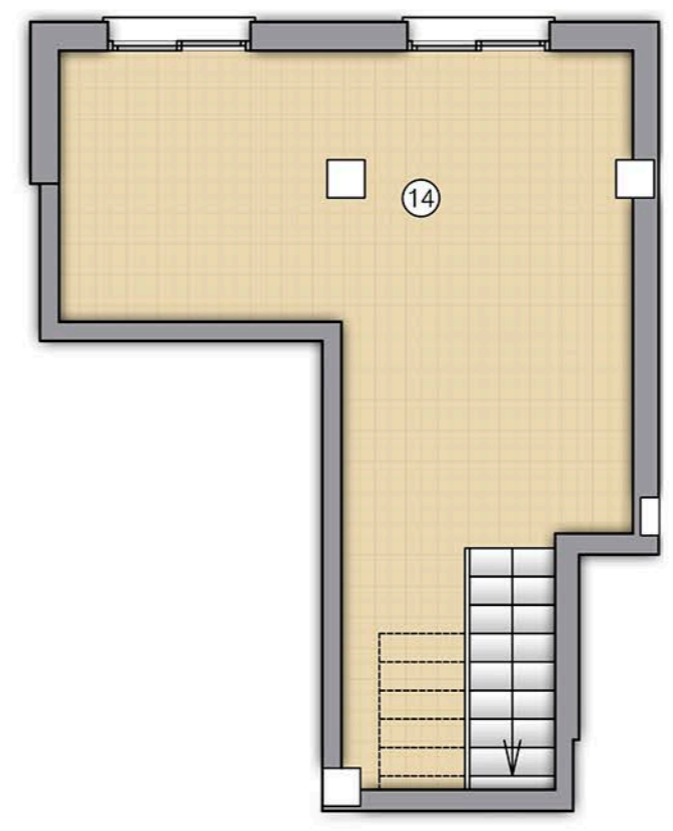

NOTA: 1) LOS GIROS DE LAS PUERTAS Y LA DISTRIBUCION DE APARATOS SANITARIOS NO ES VINCULANTE
 2) EL MOBILIARIO ES SOLO A TITULO INFORMATIVO
 3) LA DIMENSION DE LOS PILARES NO ES PRECEPTIVA